

Tutti gli sgabelli e le sedie BQE sono stati progettati per adottare facilmente durante il lavoro la migliore posizione seduta. Per questo hanno una funzione preventiva e curativa. Lo sviluppo e la produzione sono basati su una formazione scientifica, studi specifici ed esperienze pratiche.

DYNAMIC™

DYNAMIC™



DYNAMIC™



COMFORTMOVE™



ERGO SOLEX™



CORRECTSIT™



European patented

Dynamic™ è uno sgabello da lavoro con alte prestazioni. Il meccanismo a forbice (patented scissor mechanism), brevettato, sposta automaticamente lo schienale verso la schiena, garantendo una stabilità eccellente per i lombari. Per un uso ottimale di Dynamic™, seguire le istruzioni e effettuare una corretta regolazione.

Seduta/sedile

La seduta è di forma triangolare. Nella parte posteriore un angolo leggermente sollevato stimola l'utilizzatore a sedersi eretto. È disponibile una seduta più larga per le persone più pesanti. La seduta di gommapiuma (moulded foam) di alta qualità è in grado di conservare a lungo la sua forma specifica.

Schienale

Lo schienale è piccolo e di forma rotonda per adattarsi meglio ai lombari. In questo modo la schiena è perfettamente sostenuta dai vari segmenti, cosa impossibile con uno schienale più grande. Lo schienale si muove automaticamente verso la schiena, rendendo inutile ogni spostamento del corpo.

Rivestimento

Il materiale standard di rivestimento (pelle sintetica resistente) facile da pulire è disponibile in un'ampia gamma di colori e combinazioni di colori. Su richiesta sono disponibili altri materiali.

Opzioni di regolazione

- Altezza seduta da 44 - 91 cm (a seconda della lunghezza del cilindro a gas)
- Inclinazione della seduta
- Spessore dello schienale
- Altezza dello schienale
- Resistenza del meccanismo di inclinazione

Accessori

Bracciolo(i), anello a piede o comando a pedale.

Destinatari/Impieghi

Dynamic™ è ideale per un'ampia varietà di professioni: dentisti ed assistenti, terapeuti, estetisti, insegnanti, stilisti delle unghie, personale di laboratorio, impiegati d'ufficio, parrucchieri... Molti di questi utilizzatori sono oggi entusiasti delle prestazioni ottenute.

☞ *Voor videoinstructie zie: www.BQErgonomics.nl*



BQE
BACK QUALITY ERGONOMICS
STOOLS & CHAIRS

www.BQErgonomics.com

Migliora la tua postura e proteggi la tua schiena!
Back Quality Ergonomics
Sgabelli e sedie con funzioni di prevenzione.

BQE
BACK QUALITY ERGONOMICS
STOOLS & CHAIRS

Dynamic™ attiva e corregge la tua posizione seduta

L'unico sgabello al mondo in cui lo schienale si sposta verso la schiena!



Active position



Passive position

Ci sono due modi di sedersi: attivamente e passivamente. La posizione attiva è quella assunta durante il lavoro. Si è seduti sull'angolo della sedia. Nella posizione attiva non ci si appoggia, ma ci si piega leggermente creando un incavo della schiena (lo sterno è sollevato). Questa posizione è corretta da un punto di vista medico (i muscoli della schiena sono tesi) ma su una sedia normale questa posizione non può essere mantenuta a lungo. Pertanto, dopo poco, automaticamente la posizione diventa passiva, cioè ci si appoggia leggermente dietro. Nonostante la posizione passiva sembri comoda, comporta un rischio notevole (cifosi della colonna vertebrale lombare) come l'inclinazione all'indietro del bacino e l'arrotondamento della spina dorsale. La pressione del disco vertebrale aumenta provocando un'irritazione o stiramento dei legamenti proprio davanti alla spina dorsale, causando dolore nella zona lombare e riducendo l'efficienza lavorativa.

Dynamic™ è uno sgabello ergonomico progettato specificatamente per combattere e prevenire disturbi della schiena. E' stato sviluppato e testato da fisioterapisti in collaborazione con il RUAC (Back School and Advice Centre) in The Hague (Paesi Bassi). Approfonditi test pratici hanno dimostrato il carattere rivoluzionario di Dynamic™.

Con Dynamic™, la seduta attiva e la seduta passiva (corretta) sono alternate, in questo modo la pressione sulla colonna vertebrale è ridotta al minimo.

Meccanismo unico

Dynamic™ unisce due posizioni di seduta con un meccanismo di inclinazione. In posizione attiva, la seduta ha un'inclinazione positiva di 3 gradi. In questo modo è più facile per la colonna vertebrale spostarsi (con uno stress minimo) nella posizione di lordosi (il bacino si inclina in avanti). Quando il centro di gravità si muove leggermente all'indietro, spesso a causa della stanchezza, la seduta si inclina di 6 gradi all'indietro. Allo stesso tempo il supporto lombare automaticamente si muove in avanti, garantendo una posizione di lordosi durante la seduta passiva. In entrambe le posizioni la schiena ha una pressione minima.

Supporto Lombare

Supporto nella regione lombare consente alla colonna vertebrale di assumere la forma più vicina possibile alla curva anatomica. Senza un supporto lombare (per esempio sedendosi su uno sgabello tradizionale) il bacino si inclina all'indietro, la colonna vertebrale prende una forma a C e il corpo ha meno stabilità. Il supporto lombare Dynamic™, intelligentemente progettato, garantisce la naturale forma ad S della colonna lombo-vertebrale e può determinare più accuratamente il livello del supporto ai segmenti vertebrali. La piccola dimensione del supporto lombare assicura un'ottima libertà nei movimenti ed attiva l'allungamento della colonna vertebrale.

Assistenza/Aiuti

La forma della seduta appositamente studiata (angoli verticali) dello sgabello Dynamic™ apre l'angolo dell'anca ed assicura una migliore posizione seduta. Nella posizione passiva la postura è corretta dalla forma convessa dello schienale.

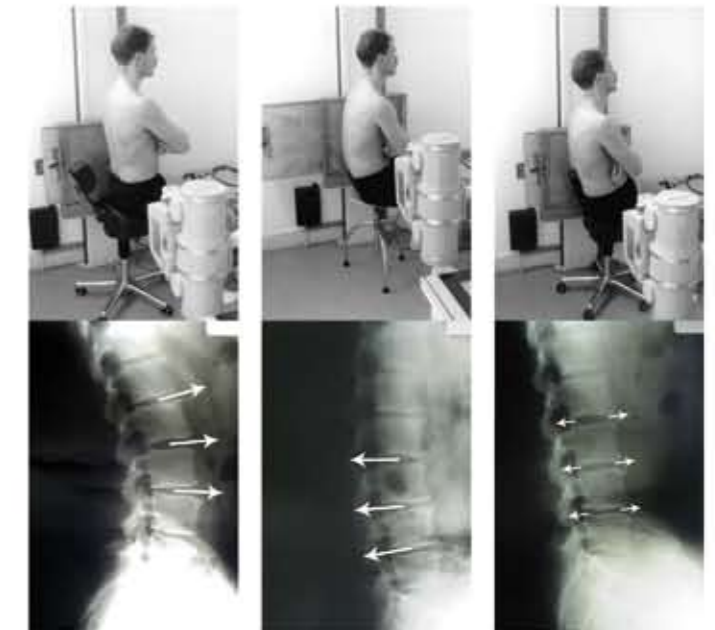

Active sit with Dynamic™

Passive sit with conventional stool

Corrected passive sit with Dynamic™

Regolazioni

Dynamic™ può facilmente adattarsi alle esigenze di ognuno. Il meccanismo d'inclinazione può essere regolato in base al peso di ogni persona utilizzando la manopola nella parte anteriore della seduta. Il supporto lombare è regolabile sia orizzontalmente che verticalmente. Anche l'altezza della seduta è regolabile.

Può essere usato da tanti professionisti!

